

京都 省エネ住宅めぐりとは?

省エネ住宅に関する知識を広め、快適で健康的な住まいづくりを目指すため、省エネ住宅の良さを実際に体感して頂ける「京都省エネ住宅めぐり」を市内業者と協力して開催します。様々な工夫を凝らしたお家を見ることのできる貴重な機会です。ぜひご参加ください。

新:新築 リ:リフォーム 戸:戸建住宅 マ:マンション

① 北区原谷 太陽に集う家 新 戸

日時：2月8日(土) 13:30~16:30
 駐車場：有り
 最寄駅：市バス「原谷農協前」 徒歩5分
 企画：ガーデン(株)
 内容：健康・快適・省エネを実現する設計手法「パッシブデザイン」の住まいです。冬暖かく、夏涼しく、自然光で明るい暮らしを体感して下さい。



② 岩倉 木肌暮らしの家 新 戸

日時：2月8日(土) 10:00~16:00
 2月9日(日) 10:00~16:00
 駐車場：近隣にコインパーキング有り
 最寄駅：地下鉄烏丸線「国際会館」 徒歩9分
 企画：(株)S&Gハウジング
 内容：京都らしい和風モダンな外観のエコウッドハウスです。全館空調「マッハシステム」を装備しており、たった1台のエアコンで、一年を通じ全室快適な空気環境をつくっています。



③ 銀閣寺 太陽熱で暖かい家 新 戸

日時：2月8日(土) 10:00~16:00
 2月9日(日) 10:00~16:00
 駐車場：近隣にコインパーキング有り
 最寄駅：市バス「浄土寺」 徒歩5分
 企画：(株)住暮楽
 内容：のびのびとしたLDKと大きな開口部で部屋全体が明るい2階リビングの家です。京都産の杉桧など多くの木材を使用し、高い断熱性により家中が快適です。太陽熱を効率的に利用するOMソーラーを搭載しています。

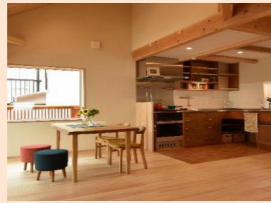

④ 宇治 エアコンが1台しかない家 新 戸

日時：2月8日(土) 10:00~16:00
 2月9日(日) 10:00~16:00
 駐車場：有り
 最寄駅：京阪宇治線「黄檗」 徒歩9分
 JR奈良線「黄檗」 徒歩12分
 企画：(株)アイビ建築
 内容：14畳用エアコンたった1台で、冬も夏も家全体が快適空間です。2層の断熱層と2層の気密層で、超高性能を実現しました。制震装置で2度目・3度目の地震にも安心です。花粉を99%以上カットした空気を家の中に取り入れます。



⑤ 花園 床下全館空調無添加の家 新 戸

日時：2月8日(土) 10:00~16:00
 駐車場：近隣にコインパーキング有り
 最寄駅：JR嵯峨野線「花園」 徒歩10分
 企画：(株)棲み家
 内容：接着剤や薬剤を一切使わずに室内を仕上げた無添加住宅を高気密高断熱にて施工しました。無添加の良さだけでなく、かなりハードな理屈に基づいて建てられた住宅です。



⑥ 竹田 手刻みで建てる木組みの家 新 戸

日時：2月15日(土) 10:00~16:00
 2月16日(日) 10:00~16:00
 駐車場：有り
 最寄駅：地下鉄烏丸線「竹田」 徒歩2分
 近鉄京都線「竹田」 徒歩2分
 企画：(株)能見工務店
 内容：京都の木をふんだんに使った長期優良住宅です。木の温もりと月日とともに味わい深くなる雰囲気を感じて下さい。



⑦ 花山 笑顔あふれる家 新 戸

日時：2月15日(土) 10:00~16:00
 2月16日(日) 10:00~16:00
 駐車場：有り
 最寄駅：京阪バス「上花山」 徒歩1分
 企画：(株)高橋工務店
 内容：京都に数少ない高断熱高気密の家です。G-Airの採用で、本当に夏は涼しく冬は暖かく、全部屋同じ温度でピーク冷暖房費は月3,000円です。ZEHの住宅性能をはるかに超えるお家です。



⑧ 伏見桃山 光熱費3,500円の家 新 戸

日時：2月15日(土) 10:00~16:00
 2月16日(日) 10:00~16:00
 駐車場：近隣にコインパーキング有り
 最寄駅：京阪「伏見桃山」 徒歩2分
 近鉄京都線「桃山御陵前」 徒歩1分
 企画：(株)アイビ建築
 内容：14畳用エアコンたった1台で、冬も夏も家全体が快適空間です。2層の断熱層と2層の気密層で、超高性能を実現、ひと月あたりの光熱費がたったの3,500円です。制震装置で2度目・3度目の地震にも安心です。



⑨ 醍醐寺の家 リ 戸

日時：2月8日(土) 10:00~16:00
 2月9日(日) 10:00~16:00
 駐車場：近隣にコインパーキング有り
 最寄駅：地下鉄東西線「醍醐」 徒歩13分
 企画：平安建材(株)「京くら」ネットワーク
 内容：築100年以上の京町家を耐震等級3相当、北海道レベルの断熱性能、住宅設備や家電を声でコントロールできるIoTハウスを実現しました。また、INOBUNによる子供部屋デザイン監修も必見です。

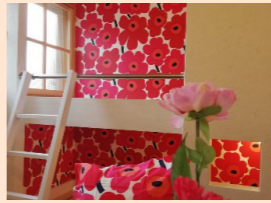

⑩ 二条堀川 終の棲家 リ マ

日時：2月8日(土) 13:00~16:00
 2月9日(日) 10:00~16:00
 駐車場：近隣にコインパーキング有り
 最寄駅：地下鉄東西線「二条城前」 徒歩3分
 企画：(株)アンピانس
 くつろぎわが家製作所
 内容：キッチンを中心にワンルームにも個室にも変化するコンパクトでこだわりの詰まった明るい空間に生まれ変わりました。いかに「快適」に住んでいただくかがミッションでした。



⑪ 西賀茂 おうち別荘 リ 戸

日時：2月15日(土) 10:00~16:00
 駐車場：有り
 最寄駅：市バス「神光院前」 徒歩5分
 企画：(株)住暮楽
 内容：高断熱に加えて、内装の一部を煉瓦タイルで仕上げることで高い蓄熱性を兼ね備えたお家です。家に入ると広々とした第2のLDKが出迎えてくれて、別荘のような特別感を与えてくれます。



⑫ 京都省エネ住宅めぐり パネル展 in ZEST御池

日時：1月28日(火)~2月2日(日)
 10:00~16:00
 場所：中京区 ゼスト御池 寺町広場
 最寄駅：地下鉄東西線「京都市役所前」すぐ
 申込：不要
 内容：省エネ住宅の様々な事例を見ることが出来るパネル展です。パネルの他にも、普段は壁に隠れている断熱材を見ることができます。



⑬ 快適・健康に暮らすリフォーム・家づくりセミナー相談会

日時：2月1日(土) 14:00~16:00(セミナー)
 16:00~17:00(相談会)
 場所：中京区 烏丸御池東南角
 アーバネックス御池ビル東館2階
 最寄駅：地下鉄「烏丸御池」 徒歩5分
 定員：50名
 申込期間：12月16日(月)~1月31日(金)
 内容：京都で快適・健康に暮らすために断熱などの省エネ住宅の基本的な知識を紹介するとともにマンションの省エネリフォーム事例も紹介します。同時に相談会も開催します。



⑭ 住まいdeライフデザイン「子育てから終のすみかまで」

日時：1月25日(土) 14:00~15:30
 場所：伏見区深草池ノ内町13
 京エコロジーセンター 1階シアター
 最寄駅：京阪「藤森」 徒歩5分
 定員：50名
 申込期間：12月16日(月)~1月24日(金)
 内容：京町屋の知恵を取り入れたマンションリフォーム「中京・風の舎」*の実例を紹介。子育て世帯からシニア世帯まで、家族の成長や暮らしの変化に対応した「生涯快適」な住まいづくりのヒントや体験秘話をお伝えします。
 ※第35回住まいのリフォームコンクール国土交通大臣賞受賞



⑮ 百年の家の秘密「木のやさしさを味わう!木工体験」

日時：1月18日(土) 14:00~16:00
 場所：伏見区深草池ノ内町13
 京エコロジーセンター 1階シアター
 最寄駅：京阪「藤森」 徒歩5分
 定員：20組
 申込期間：1月17日(金)まで
 内容：小学生とその保護者の方を対象に木の種類や効果などについて学び、木の端材でものづくり体験をします。
 後援：公益財団法人京都市環境保全活動推進協会

